Krásny 6i rodinný dom, 360m^2, s bazénom a exkluzívnym výhľadom

Bratislava I - Staré Mesto - Fialkové údolie

PRENÁJOM | **4 000 €/mes.** + energie | **ID ponuky:** 447538

Stav

Stav: úplne prerobený
Novostavba: áno
Zariadenosť: nezariadený
Terén: mierny svah
Prístupová cesta: asfaltová cesta
Materiál: tehla

Veľkosť

Počet izieb: 6
Úžitková plocha: 360 m²
Celková plocha: 360 m²
Pozemok: 180 m²

Poschodie

Počet poschodí: 3

Vybavenosť

Balkón: áno
Klimatizácia: áno
Krb: áno
Internet: wifi
Káblová TV: áno
Bazén: exteriérový

+421 903 526 220
office@expat.sk

pridaj si kontakt do mobilu

Popis

Krásny 6 - izbový RD (časť radovej zástavby) s bazénom a exkluzívnym výhľadom

celková rozloha 360 m^2; záhrada 180 m^2; situovaný na 3. podlažiach;

Dispozícia: vstupné podlažie: vstupná hala, obývacia izba prepojená s plne vybavenou kuchyňou so vstupom na terasu, 2 x spálňa, kúpeľňa; spodné podlažia: obývacia izba prepojená s plne vybavenou kuchyňou s krásnou jedálenskou časťou, 3 x spálňa, 2 x kúpeľňa.

Vybavenie / ostatné: klimatizácia, podlahové kúrenie, alarmový systém, krb, sauna a exteriérový bazén. K domu prislúcha krásna záhrada a garáž pre 3 autá. Dom sa prenajíma NEZARIADENÝ.

Po vzájomnej dohode s majiteľom možnosť prenajať dom čiastočne zariadený.

Cena nezahŕňa energie (300-400€).

Tešíme sa na Vás na obhliadke!

@terasa s bazénom @sauna

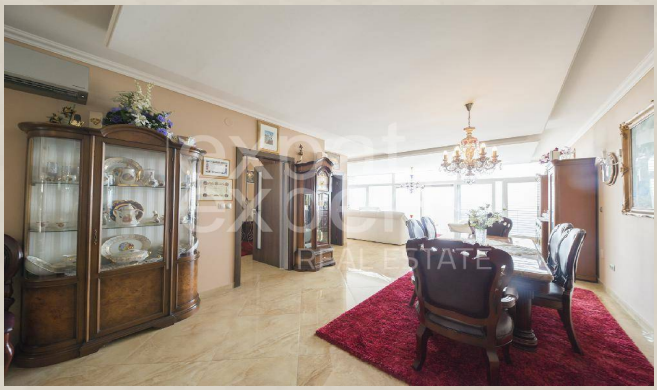

Link na ponuku