



REZERVOVANÉ Krásny 2i byt 58m², s parkovaním, BEZRUČOVA RESIDENCE
Bratislava I - Staré Mesto - Bezručova - BEZRUČOVA RESIDENCE

PRENÁJOM

870 €/mes.
+ energie 230€

ID ponuky: 583233

Stav

Novostavba: áno
Zariadenosť: zariadený

Velkosť

Počet izieb: 2
Úžitková plocha: 56 m²
Celková plocha: 58 m²

Poschodie

3. z celkovo 5 poschodí

Výťah: áno

Parkovanie

vnútorné
Garáž: áno

Vybavenosť

Kúpeľňa: 1x, sprchovací kút
Lodžia: áno 2.75 m²
Klimatizácia: áno
Internet: wifi

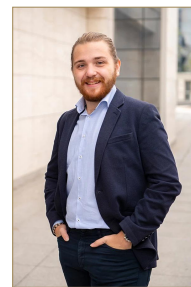

Martin Bumbál

+421 918 583 103
office@expat.sk



pridaj si kontakt
do mobilu

Popis

Krásny 2i byt 58m², s lodžiou a parkovaním, BEZRUČOVA RESIDENCE

Dispozícia:

Celková rozloha 55,25m² + 2,75m² lodžia, situovaný na 3. poschodí (5) v budove s výťahom.

Vstupná hala, obývacia izba prepojená s plne vybavenou kuchyňou s jedálenským pultom a vstupom na lodžiu, spálňa s manželskou posteľou, kúpeľňa so sprchovacím kútom, samostatná toaleta.

Vybavenie:

Byt je klimatizovaný, nachádza sa v novostavbe a prenajíma sa plne a nadštandardne zariadený a vybavený elektrospotrebičmi.

Podlahové kúrenie, vstavané skrine v spálni a vstupnej hale, elektrické žalúzie, video vrátnik – vstup do objektu na čipy a karty zaručuje maximálnu bezpečnosť.

Ako bonus je súčasťou nájmu aj štýlový skladací citybike Strida na rannú kávu v meste.

Popis lokality:

Nachádza sa v projekte Bezručova v srdci Starého mesta vedľa Modrého kostolíka. Kompletná občianska vybavenosť – kaviarne, reštaurácie, potraviny, nákupné centrum, pamiatky, divadlo, výborná dostupnosť autom aj MHD. V projekte sú zdravotnícke služby.

Cena a doplňujúce info:

Cena nezahŕňa energie (230€).

+ provízia RK.

K bytu prislúcha priestranná pivnica priamo na poschodí a jedno parkovacie státie za 150€ /mesiac - nie je podmienka prenájmu.

K dispozícii od 01.09.2023, obhliadky možné od 14.08.2023.

Tešíme sa na Vás pri obhliadke!

@2 BEZRUČOVA RESIDENCE

@1 rezervované



Link na ponuku

2-izbový byt

1 bedroom apartment

Bezručova ulica

Bratislava I

LEGENDA MIESTNOSTI/LEGEND OF ROOMS

| | | |
|---------------------------------|---------------------------|---------------------------|
| 01 | CHODBA/HALL | 7,0 m ² |
| 02 | KUCHYŇA/KITCHEN | 7,5 m ² |
| 03 | OBÝVACIA IZBA/LIVING ROOM | 21,0 m ² |
| 04 | SPALŇA/BEDROOM | 10,5 m ² |
| 05 | KÚPEĽŇA/BATHROOM | 4,6 m ² |
| 06 | ZÁCHOD/TOILET | 2,2 m ² |
| PLOCHA CELKOM/TOTAL AREA | | 52,8 m² |
| 07 | LODŽIA/LOGGIA | 2,8 m ² |



Uvedené výmery majú iba informatívny charakter.

